



作新学院高等学校

インターネット出願の方法について



作新学院高等学校

〒320-8525 栃木県宇都宮市一の沢1丁目1番41号

Tel.028-648-1811（代表）／Fax.028-648-8408

本資料の画面イメージはサンプルのため実際と異なることがあります。ご了承ください。



【2019年度大学入試】〈主な大学合格状況〉 2019年4月3日現在

祝合格 速報 2年連続 現役合格 **東京大学** (理科I類) 金沢大学(医・医)／東北大学2名
九州大学3名／筑波大学3名

入試相談会 施設・部活動 見学も可能。 9/29(日) 10/12(土) 26(土) 27(日)

入学試験 インターネット出願について

第17回 作新学院高等学校 学力コンテスト **英進トライアル** 2019年 11月2日(土)

- 学校紹介
- 各部コース紹介
- 学校生活
 - 年間行事
 - 行事一覧
 - SSA
 - 部活動
- 進路・実績
- 入試情報
 - 学校案内

高等学校ホームページの「インターネット出願について」バナーをクリックしてください。

インターネット出願について

入学試験の出願はすべてインターネットからの出願のみになります。

インターネット出願のID登録の開始日は2019年5月20日（月）から登録できます。



インターネット出願の使い方 申込についてはこちら（使用システムmiraicompassのHPに移動します。）

※本校では顔写真データ（登録）はしません。

・インターネット出願はこちらから



インターネット出願関係資料

- ・フリーメール（Gmail）の取得方法 動画 
- ・インターネット出願 ID登録の方法 動画 
- ・ペイジー支払いガイドはこちら
- ・コンビニ支払いガイドはこちら
- ・コンビニ印刷ガイドはこちら

2020年度入試出願関係資料

● 部活動

■ 進路・実績

■ 入試情報

- 学校案内
- イベント・説明会・見学会
- 受験生の皆様へ
- 中学校・学習塾の先生方へ

■ PTA活動

■ 証明書発行

■ 資料請求

NEWS

高等学校ニュース

Academia Lab

アカデミア・ラボ

次に「インターネット出願」のバナーをクリックします。

作新学院高等学校のネット出願へようこそ

【はじめて手続きされる方へ】

- ユーザID（メールアドレス）をはじめて登録される方は、下のボタンをクリックしてください。
- miraicompassサイトでmcID（共通ID）として登録された方は、ログインにお進みください。

はじめての方はこちら

※ID登録がお済みでない方

【ユーザID登録がお済みの方へ】

- 登録済みのユーザID（メールアドレス）、パスワードを入力の上、「ログイン」をクリックしてください。
- メールアドレスの変更を希望される場合は、ログイン後、「メールアドレス変更」より変更してください。

メールアドレス

パスワード

☐ パスワードの伏字解除

ログイン

[パスワードをお忘れの方はこちら](#)

※登録済みの方はP9へお進みください

※「利用規約」をご確認いただいたのち、ご利用ください。

学校からのお知らせ

※※※作新学院高等学校出願専用サイトです※※※

<【ユーザIDについて】

○ユーザID（メールアドレス）をご登録できます。

システムからのお知らせはありません

はじめて手続きをされる方は「はじめての方はこちら」をクリックしてIDの登録を行ってください。

◆ユーザーIDの登録方法

Step1 E-mail送信（ユーザ登録用確認コード送信）

ユーザーIDとしてご利用いただくご自身の受信可能なメールアドレスを入力して、「送信」ボタンを押してください。

入力されたメールアドレス宛てにユーザ登録用の確認コードを送信します。

メールが届きましたら、メールに記載された確認コードを入力し、パスワード登録（本登録）を行ってください。

（確認コードの有効期間は20分です）

※登録いただいたメールアドレスに、学校からの緊急連絡などを送信することがございます。

※登録いただいたメールアドレスを公開する、または第三者に提供することはありません。

※「利用規約」をご確認いただいたのち、ご利用ください。

<重要>

- 入力されたメールアドレスに、登録完了等の確認メールを送信します。
- フィーチャー・フォン（通称：ガラケー）は、確認コードお知らせメールの受信はできますが、その後のお手続きは行えません。インターネットに接続されたパソコン等でお手続きください。

<事前に設定をご確認ください>

- ご自身のメールアドレスを、「@e-shiharai.net」からのEメールが受信できるように設定してください。
- 確認コードお知らせメールにはURLが記載されております。URL付メールが受信できるように設定してください。
- 各キャリアのメール受信設定方法は、こちらでご確認ください。
[docomo](#)
[au](#)
[SoftBank](#)

メールアドレス

戻る

送信

メールアドレス欄にメールアドレスを入力して送信し、確認メールを受信してください。

◆ユーザーIDの登録方法

■メール送信が完了しました。(※お手続きはまだ完了していません)

※お手続きはまだ完了していません。メールを確認し、以下の入力を進めてください。

確認コード入力

確認コード

下記メールアドレス宛てに確認コードお知らせメールを送信しました。
メールに記載された確認コードを入力し、パスワード登録（本登録）を行ってください。
(確認コードの有効期間は20分です)

sakushintaro01@gmail.com

※メールアドレスは小文字に変換されて登録されます。

確認コードお知らせメールが受信できない方

⇒ [こちら](#)よりテストメールを送信し、受信設定が正しく設定されているかご確認ください。

受信した確認コード(数字6桁)を入力してください。

◆ユーザーIDの登録方法

パスワード入力

志願者氏名（カナ） セイ： メイ： (全角カナ)

生年月日

☐ パスワードの伏字解除

パスワード ※下記、パスワード条件を参照

パスワード（確認）

※ 下記の条件を満たすパスワードを設定してください。

- ・文字数は【8文字以上16文字以下】で設定してください。
- ・使用できる文字は【「半角英字」と「半角数字」】です。
- ・【「半角英字」と「半角数字」の組合せ】で設定してください。
- ・アルファベットの【大文字と小文字を区別】しています。

※ ユーザIDの有効期限は下記のようになりますので、ご注意ください。

- ・最終ログイン先が 出願サイト の場合 : 当年度末まで (2020/3/31)
- ・最終ログイン先が 出願サイト以外 の場合 : 当年度末 +1年 まで (2021/3/31)

志願者の氏名をカナで入力し、生年月日を入力してください。パスワードは8文字以上の半角英字と数字の組み合わせで作成してください。

◆ユーザーIDの登録方法

mcID（共通ID）登録

mcID（共通ID）として登録する

☒ はい ☐ いいえ

[mcID（共通ID）とは](#)

下記ロゴマークのついたmiraicompassサイトをご利用になる場合、「はじめての方はこちら」の手続き無しで今回登録するメールアドレス・パスワードをご利用いただけるようになります。

miraicompassとは、学校・受験生の受験・入試をサポートするサービスとして多くの学校でご利用いただいているサービスです。

※登録したID以外のご登録の内容（個人情報・ID登録されている学校情報・お申込み内容など）は他の学校に開示されることはありません。



※利用規約は必ずご確認ください

[利用規約](#)を確認し、同意した上で「登録」ボタンを押してください。

☐ 同意する

戻る

登録



mcID（共通ID）として登録する「はい」を選択して、ページ下部の「同意する」をチェックし登録ボタンをクリックしてください。

作新学院高等学校のネット出願へようこそ

【はじめて手続される方へ】

- ユーザID（メールアドレス）をはじめて登録される方は、下のボタンをクリックしてください。
- miraicompassサイトでmcID（共通ID）として登録された方は、ログインにお進みください。

はじめての方はこちら

【ユーザID登録がお済みの方へ】

- 登録済みのユーザID（メールアドレス）、パスワードを入力の上、「ログイン」をクリックしてください。
- メールアドレスの変更を希望される場合は、ログイン後、「メールアドレス変更」より変更してください。

メールアドレス

パスワード

☐ パスワードの伏字解除

ログイン

パスワードをお忘れの方はこちら

※ 「利用規約」 をご確認くださいのち、ご利用ください。

学校からのお知らせ

※※※作新学院高等学校出願専用サイトです※※※

< 【ユーザIDについて】

○ユーザID（メールアドレス）をご登録できます。

システムに関するお知らせ

システムからのお知らせはありません

ユーザーIDを登録済の方はメールアドレスとパスワードを入力してログインしてください。

◆インターネット出願の方法

 **作新学院高等学校**
SAKUSHIN GAKUIN HIGH SCHOOL

ログアウト

志願者選択

志願者を追加したい方はこちら

← 志願者の追加はこちらをクリック

志願者を選択してください。

サクシン タロウ
2020/03/31まで有効

※必ず志願者名をご確認ください

※ ユーザIDの有効期限は下記の通り更新されますので、ご注意ください。

- ・最終ログイン先が **出願サイト** の場合 : 当年度末まで (2020/3/31)
- ・最終ログイン先が **出願サイト以外** の場合 : 当年度末 +1年 まで (2021/3/31)

今回受験する志願者のボタンをクリックしてください。
1つのメールアドレスで、双子など複数名の出願を行う場合、
画面右上メニューの「志願者情報変更」をクリックし、志願者を追加してください。

◆インターネット出願の方法

 **作新学院高等学校**
SAKUSHIN GAKUIN HIGH SCHOOL

マイページ | ログイン情報変更 | 志願者情報変更 | 申込履歴 | ログアウト

🌱 サクシン タロウ さん

サクシン タロウ さんのマイページ

申込履歴

申込履歴情報はありません。 申込が完了している場合はこの画面に入試区分等が表示されます

| 申込番号 | 入試区分 | 申込日 | 支払方法 | 入金情報 | 受験票 |
|------|------|-----|------|------|-----|
|------|------|-----|------|------|-----|

1つのメールアドレスで、双子など複数名の出願を行う場合、画面右上メニューの「志願者情報変更」をクリックし、志願者を追加してください。

新規申込手続きへ

「新規申込手続きへ」をクリックしてください。

◆インターネット出願の方法

**作新学院高等学校**
SAKUSHIN GAKUIN HIGH SCHOOL

マイページ ログイン情報変更 志願者情報変更 申込履歴 ログアウト

サクシン タロウ さん

入試区分選択 出願情報入力 試験選択 お支払い方法の入力 出願情報の確認 送信完了

Step1 入試区分選択

入試区分選択

入試区分 第1回入学試験（申込期間：4/1～12/5）

※画面はサンプルのため実際の申込期間と異なります

戻る 次へ

次に入試区分を選択してください。

◆インターネット出願の方法

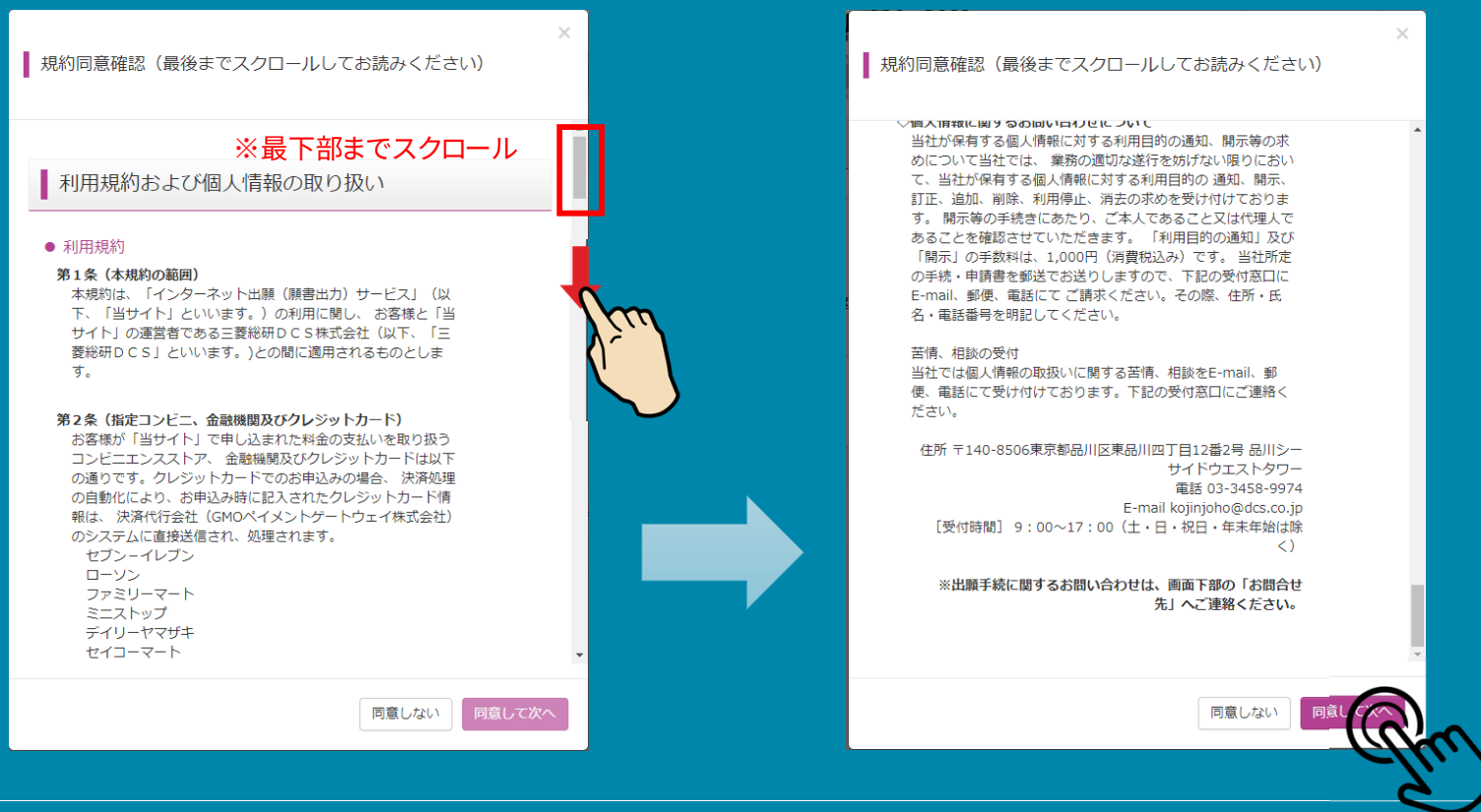

規約同意確認をご確認ください。スクロールして下まで読み終わると、「同意して次に」をクリックできます。

◆インターネット出願の方法

志願者情報入力

| | | | | | | | |
|-----------|------------------------------------|---|------------------------------------|-----|------------------------------------|--------|--------------------------------|
| 志願者氏名（漢字） | 必須 | 姓： | <input type="text" value="例)未来"/> | 名： | <input type="text" value="例)翼"/> | （全角） | |
| 志願者氏名（カナ） | 必須 | セイ： | <input type="text" value="例)ミライ"/> | メイ： | <input type="text" value="例)ツバサ"/> | （全角カナ） | |
| 性別 | 必須 | <input type="radio"/> 男 <input type="radio"/> 女 | | | | | |
| 生年月日 | 必須 | 年 | <input type="text" value="▼"/> | 月 | <input type="text" value="▼"/> | 日 | <input type="text" value="▼"/> |
| 住所 | <input type="checkbox"/> 海外の方はチェック | | | | | | |

※漢字入力とカナ入力にご注意ください

次に志願者の氏名・性別・生年月日の入力を行います。

◆インターネット出願の方法



郵便番号 **必須** **住所検索** (半角数字：ハイフンなし7桁)

都道府県 **必須** ▼

市区町村 **必須** (全角：(例)〇〇市)

町名・番地 **必須** (全角：(例)〇〇1-1-1)

建物名・部屋番号 (全角：(例)〇〇マンション101)

電話番号 **必須** - - (半角数字)

※郵便番号はハイフンなしです
住所検索ボタンを活用しましょう

住所の入力は「住所検索」が大変便利です。
ハイフンなしで郵便番号入力後にクリックしてください。

◆インターネット出願の方法

| | | |
|--|--|-----------------------------------|
| 出身校 必須 | <div>選んでください ▼</div> <div>選んでください ▼</div> <div>選んでください ▼</div> | ① 都道府県を選択 |
| | | ② 市町村を選択 |
| | | ③ 中学校名を選択 |
| その他の学校 | <div></div> | (上記リストに無い場合は、「その他」を選択し、入力してください。) |
| 在籍卒業区分 必須 | <div>選んでください ▼</div> | |
| 出身校（クラス）※過年度生は「0」 を入力してください。 必須 | <div></div> | (半角) ※ クラスと出席番号を入力(過年度生は0を入力) |
| 出身校（出席番号）※過年度生は 「0」を入力してください。 必須 | <div></div> | (半角数字) |

出身校の情報を入力します。出身校は都道府県⇒市町村⇒中学校名の順に選択します。

◆インターネット出願の方法

保護者情報入力

保護者氏名（漢字） **必須** 姓： 名： (全角)

保護者氏名（カナ） **必須** セイ： メイ： (全角カナ)

緊急連絡先（電話番号） **必須** - - (半角数字) ※ 入学試験当日につながる番号をご記入ください

電話の持ち主 **必須**

(志願者から見た続柄・職場等をご入力ください)

志願者との続柄 **必須**

戻る

試験選択画面



保護者情報を入力します。緊急連絡先は入学試験当日に緊急の場合のみ使用します。

◆インターネット出願の方法

試験検索

出願する試験を検索し、画面中段の選択ボタンを押してください。
(同時に複数出願する場合は、繰り返し検索・追加を行ってください)

入試区分 第1回入学試験

試験日 選んでください ▼

※ 1月6日(月):総合進学部・情報科学部

※ 1月7日(火):トップ英進部・英進部

単願受験の有無 選んでください ▼

※ 単願受験のあり・なしに関わらず入力が必要です

第1志望の部・科 選んでください ▼

※ 情報科学部を受験する方は第2志望の設定が可能です

第2志望の科 選んでください ▼

検索された試験

| 入試区分 | 試験名 | 試験日 | 選択 |
|------|-----|-----|----|
|------|-----|-----|----|

試験検索を行います。試験日・受験部・科を間違えないようにしてください。

◆インターネット出願の方法

出願する試験を検索し、画面中段の選択ボタンを押してください。
(同時に複数出願する場合は、繰り返し検索・追加を行ってください)

入試区分 第1回入学試験

試験日 1月6日 ▼

単願受験の有無 単願受験しない ▼

第1志望の部・科 B. 総合進学部 ▼

第2志望の科 N. 第2志望なし ▼

検索された試験

※ 表示された内容に間違いがなければ「選択」をクリックしてください

| 入試区分 | 試験名 | 試験日 | 選択 |
|---------|-----------|------|------|
| 第1回入学試験 | 第1回 総合進学部 | 1月6日 | ➡ 選択 |



表示された内容に間違いがなければ「選択」をクリックしてください。

◆インターネット出願の方法

現在選択中の試験

| 入試区分 | 試験名 | 試験日 | 選択解除 |
|---------|-----------|------|-------------------------------------|
| 第1回入学試験 | 第1回 総合進学部 | 1月6日 | <input type="button" value="選択解除"/> |

申込済試験

| 入試区分 | 試験名 | 試験日 |
|------|-----|-----|
|------|-----|-----|

※ 入力された内容を確認する場合は「保存して中断する」をクリック(推奨)

※ 確認しない場合は「お支払い画面へ」をクリックしてください

お知らせ

※ここまでに入力した内容の確認・印刷を行うには、「保存して中断する」ボタンを押し、マイページの「申込確認」ボタンから「申込内容確認書」を取得します。

※確認後、変更がない場合は、マイページの「続きから」手続きを再開し、お支払い画面へお進みください。

※受験料支払い後の諸変更は一切できませんので、ご注意ください。

申込内容を確認するため、「申込内容確認書」を取得してみましょう。

◆インターネット出願の方法

 **作新学院高等学校**
SAKUSHIN GAKUIN HIGH SCHOOL

マイページ ログイン情報変更 志願者情報変更 申込履歴 ログアウト

サクシン タロウ さん

申込情報保存完了

申込情報を保存しました

申込を再開する場合はマイページよりお願いします。 ※ マイページへはいつでもアクセス可能です

マイページへ ログアウト

申込を再開する場合は、「マイページ」をクリックしてください。

◆インターネット出願の方法

**作新学院高等学校**
SAKUSHIN GAKUIN HIGH SCHOOL

マイページ ログイン情報変更 志願者情報変更 申込履歴 ログアウト

サクシン タロウ さん

サクシン タロウ さんのマイページ

申込履歴

※ マイページを開くと保存中の申込試験区分が表示されます

| 申込番号 | 入試区分 | 申込日 | 支払方法 | 入金情報 | | 受験票 |
|-----------|---------|------|------|------|------------------------|-----|
| 201100006 | 第1回入学試験 | 一時保存 | - | - | 申込確認 続きから キャンセル | - |

新規申込手続きを行うには、上記の申込が完了している必要があります。

「申込確認」をクリックして申込内容を確認してください。

◆インターネット出願の方法

保護者情報の確認

| | |
|-------------|--------------|
| 保護者氏名（漢字） | 作新 花子 |
| 保護者氏名（カナ） | サクシン ハナコ |
| 緊急連絡先（電話番号） | 028-648-1811 |
| 電話の持ち主 | 母親 |
| 志願者との続柄 | 母 |

[申込内容確認書PDFの表示・印刷について](#)

申込内容確認書

← 申込の内容を印刷する方はこちらをクリックしてください

戻る

ログアウト

※ 申込内容を確認できたら「戻る」をクリックします
(申込内容に修正がある場合でも「戻る」をクリック)

申込内容を確認したら「戻る」をクリックします。
「申込内容確認書」を表示して印刷することもできます。

◆インターネット出願の方法

**作新学院高等学校**
SAKUSHIN GAKUIN HIGH SCHOOL

マイページ ログイン情報変更 志願者情報変更 申込履歴 ログアウト
サクシン タロウ さん

サクシン タロウ さんのマイページ

申込履歴

※ お支払いに進む方、内容を修正する方どちらも「続きから」をクリックしてください

| 申込番号 | 入試区分 | 申込日 | 支払方法 | 入金情報 | | 受験票 |
|-----------|---------|------|------|------|---|-----|
| 201100006 | 第1回入学試験 | 一時保存 | - | - | 申込確認 続きから キャンセル | - |

新規申込手続きを行うには、上記の申込が完了している必要があります。

申込手続きを進めます。「続きから」をクリックしてください。

◆インターネット出願の方法

Step2 出願情報入力

志願者情報入力

※ 出願情報入力が再度表示されます。
修正が必要な方はここで修正をお願いします。

志願者氏名（漢字） **必須** 姓： 作新 名： 太郎 (全角)
志願者氏名（カナ） **必須** セイ： サクシン メイ： タロウ (全角カナ)



途中省略

志願者との続柄 **必須** 母

保存しないで戻る

試験選択画面へ



画面下部の「試験選択画面へ」をクリックします。

◆インターネット出願の方法

Step3 試験選択

※ 再度「試験選択」画面が表示されます

お知らせ



途中省略

現在選択中の試験

※ 出願する試験を修正する場合は「選択解除」をクリックし、再度試験選択を行ってください

| 入試区分 | 試験名 | 試験日 | 選択解除 |
|---------|-----------|------|-------------------------------------|
| 第1回入学試験 | 第1回 総合進学部 | 1月6日 | <input type="button" value="選択解除"/> |



途中省略

※確認後、変更がない場合は、マイページの「続きから」手続きを再開し、お支払い画面へお進みください。

※受験料支払い後の諸変更は一切できませんので、ご注意ください。

戻る

お支払い画面へ

保存して中断する



画面下部の「お支払い画面へ」をクリックします。

◆インターネット出願の方法

Step4 お支払い方法の入力

試験名・試験日

| 入試区分 | 試験名 | 試験日 |
|---------|-----------|------|
| 第1回入学試験 | 第1回 総合進学部 | 1月6日 |

受験料・検定料 ¥13,000-

お支払い方法の選択
※お支払い方法により事務手数料が異なりますので、事務手数料を確認しお手続きしてください。

- ☒ クレジットカード [事務手数料 ¥440-]
- ☐ コンビニエンスストア
- ☐ ペイジー・金融機関ATM（現金）
[ご利用可能な金融機関ATMについて](#)
- ☐ ペイジー・金融機関ATM（カード・通帳）
[ご利用可能な金融機関ATMについて](#)
- ☐ ペイジー（ネットバンキング）

戻る 確認画面へ

支払方法を選択してお支払い手続きを進めてください。
受験料・検定料のほかに事務手数料(440円)がかかります。

コンビニエンスストアでのお支払い方法は以下のリンクをご覧ください
(セブン-イレブン・ローソン・ミニストップ・ファミリーマート)

◆コンビニ支払いガイド

<https://www.mirai-compass.jp.net/payother/>

お支払い方法を選択して「確認画面へ」をクリックします。
(本資料ではクレジットカードで進めます)

◆インターネット出願の方法

Step5 出願情報の確認

試験名・受験料・お支払い方法の確認

試験名・試験日 第1回 総合進学部 1月6日

受験料・検定料 13,000円

事務手数料 440円

合計 13,440円

お支払い方法

クレジットカード

※ 正確にご入力ください

クレジットカード種類

クレジットカード番号 (半角数字)
[ダミー番号\(テスト環境用\)](#)

セキュリティコード (半角数字)
[セキュリティコードとは](#)

有効期限 月/ 年

クレジットカードの情報を正確にご入力ください。

◆インターネット出願の方法

志願者情報の確認

※ これ以降変更できませんので、再度ご確認ください

志願者氏名（漢字）

作新 太郎

志願者氏名（カナ）

サクシン タロウ



途中省略

保護者情報の確認

保護者氏名（漢字）

作新 花子

保護者氏名（カナ）

サクシン ハナコ

緊急連絡先（電話番号）

030-648-1811



途中省略

上記入力内容にお間違いはありませんか。「上記内容で申込む」ボタンクリック後、修正ができなくなります。
クリックする前に以下の項目を再確認し、誤りがなければチェックをつけてください。

申込内容

「志願者情報」「保護者情報」「申込内容」の最終確認画面が表示されます。

◆インターネット出願の方法

上記入力内容にお間違いはありませんか。「上記内容で申し込む」ボタンクリック後、修正ができなくなります。
クリックする前に以下の項目を再確認し、誤りがなければチェックをつけてください。

申込内容

作新学院高等学校（テスト）

☒ お申し込みの試験は以下の内容でお間違いはありませんか
第1回 総合進学部 1月6日

志願者情報

☒ 志願者氏名（漢字）、性別 は志願者本人の氏名、性別ですか
作新 太郎（男）

☒ 生年月日 は志願者本人の生年月日ですか
2004年05月20日

☒ 住所は全て入力されていますか(入力可能文字数を超える場合を除く)
栃木県 宇都宮市 一の沢 1 - 1 - 4 1

☒ その他申込内容に誤りはありませんか

戻る **上記内容で申し込む**

※ チェックを入れる

※ 申込内容確認はこれで最後となります。
必ず確認して、確認が終わったら
すべての項目にチェックを入れてください

すべての項目にチェックを入れて「上記内容で申し込む」をクリックしてください。

◆インターネット出願の方法

学校からのお知らせ

◇受験料納入後、マイページより「受験票・出願票」を印刷してください。
※「受験票・出願票」の印刷期間は、2019/11/25(月)～2019/12/5(木)です。

※ この画面はサンプルです

◇出願票に写真（裏面に氏名を記入）を貼付してください。（6ヶ月以内撮影、4×3cm）

◇印刷した、「受験票・出願票」は切り離さずに、中学校の先生に提出してください。

◇一旦提出後、中学校から戻される「受験票」は、試験当日必ずお持ちください。

※県外からの個人出願で必要書類を郵送で提出される場合は、任意の封筒（定形外封筒角型2号）を使用し、以下の書類を提出期限までに、「簡易書留」にて郵送してください。

提出書類：○調査書 ○出願票
提出期限：2019年12月13日【必着】

出願申込および決済が完了しました（申込番号：201100006）

決済番号 : 9999999999
お支払金額 : 13,440円

マイページ（受験票出力） ログアウト

学校からのお知らせをよくお読みになって「マイページ（受験票出力）」を押してください。

◆インターネット出願の方法

サクシン タロウ さんのマイページ

申込履歴

| 申込番号 | 入試区分 | 申込日 | 支払方法 | 入金情報 | | 受験票 |
|-----------|---------|-------|----------|-------------|----------------------|---------------------|
| 201100006 | 第1回入学試験 | 10月7日 | クレジットカード | 決済完了(10月7日) | 申込確認 | 受験票 |

1つのメールアドレスで、双子など複数名の出願を行う場合、
画面右上メニューの「志願者情報変更」をクリックし、志願者を追加してください。

新規申込手続きへ

受験票の印刷は「マイページ」から行うことができます。

◆インターネット出願の方法

ダウンロード

受験票PDFをダウンロードします。

ブラウザ上でPDFを開き印刷を行うと、罫線が消えたり、レイアウトが崩れる場合があります。
PDFを保存した後は、AdobeReaderを利用して表示・印刷を行ってください。

AdobeReaderをお持ちでない方は以下リンクよりダウンロードし、インストールしてください。

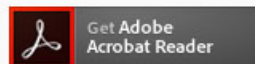

「受験票」表示

ダウンロードできない方はこちら

コンビニエンスストアでプリントする方はこちら

← コンビニエンスストアで印刷をする場合はこちら

戻る

ログアウト

印刷ができる方は「受験票表示」をクリックします。
コンビニエンスストアでプリントする方は左下の表示をクリックします。

◆ 受験票の表示

| 2020年度 作新学院高等学校（テスト） 受験票 | | | 2020年度 作新学院高等学校（テスト） 出願票（学校提出用） | | |
|---|------------|-----|--|------------|------|
| 受験番号 | 20004 | | 受験番号 | 20004 | 写真貼付 |
| フリガナ | サクシン | タロウ | フリガナ | サクシン | タロウ |
| 氏名 | 作新 | 太郎 | 氏名 | 作新 | 太郎 |
| 在籍校 | 宇都宮市立陽西中学校 | | 在籍校 | 宇都宮市立陽西中学校 | |
| 試験日 | 試験名 | | 試験日 | 試験名 | |
| 1月6日(月) | 第1回 総合進学部 | | 1月6日(月) | 第1回 総合進学部 | |
| <p>〔集 合〕 午前9時00分 作新学院高等学校</p> <p>〔時間割〕 試験開始 9:15 試験終了 15:15 ※単願受験者の面接終了は17:00</p> <p>〔持参するもの〕 「受験票」・昼食・上ばき・筆記用具(HBまたはBの鉛筆・プラスチック消しゴムなど)</p> | | | <p>◆出願票（出願時提出）に写真（裏面に氏名を記入）を貼付してください。（6ヶ月以内撮影、4×3cm）</p> <p>◆この出願票（出願時提出）は、＜キリトリ線＞で切り取り出願書類と一緒に出願時に提出してください。</p> <p>＜出願書類＞ <input type="checkbox"/> 出願票（出願時提出） <input type="checkbox"/> 調査書</p> <p>【保護者署名欄：単願受験者のみ】 単願受験を希望する場合は、以下に保護者の署名・捺印をしてください。</p> <p>_____ 印</p> | | |
| 作新学院高等学校（テスト） 028-648-1811 | | | 作新学院高等学校（テスト） 028-648-1811 | | |

行

一の沢1丁目1番41号

作新学院高等学校（テスト）

出願手続書類在中

簡易書留

宇都宮市 栃木県

〒320-8625

◆出願書類を郵送（届切日必着）する場合
この【本校宛名票】を貼付した封筒（角形2号）に出願書類を入れて簡易書留で郵送してください。

＜出願書類＞
☐ 出願票（出願時提出）
☐ 調査書

| | | | | | |
|------|-------|----|----|----|-----------|
| 受験番号 | 20004 | 氏名 | 作新 | 太郎 | 201100006 |
|------|-------|----|----|----|-----------|

単願受験者は必ず記入・捺印

◆ コンビニエンスストアプリント予約について

プリント予約

※ コンビニエンスストアの印刷予約をすることができます

受験票PDFをコンビニエンスストアで印刷するためのプリント予約をおこないます。
(画面上からダウンロードできる受験票PDFと同一の内容です)

本申込番号について、予約済みの書類がある状態で新規プリント予約をおこなうと、
予約済みの書類は無効となり、新規に予約した書類で上書きされます。
予約済みの書類がある場合は、事前に印刷してから新規に予約してください。
予約した書類の印刷期限は、プリント予約翌日の23時59分までとなります。

「受験票」の予約へ



コンビニエンスストアで印刷する方は「プリント予約」機能が
便利です。

◆ コンビニエンスストアプリント予約について

店舗選択

印刷するコンビニエンスストアを選択してください。

- ☐ セブン-イレブン
- ☐ ローソン
- ☐ ファミリーマート
- ☐ セイコーマート



選択してください

戻る

次へ



印刷予約をするコンビニエンスストアを選択して「次へ」をクリックしてください。

◆ コンビニエンスストアプリント予約について

プリント予約サービスからのお知らせ

※本サービスのご利用に関するお問合せは、サービスHP内のお問合せフォームよりお願いします。
(https://www.printing.ne.jp/index_p.html)

・ 2019/10/01 2019年10月メンテナンスのお知らせ
2019年10月のメンテナンス日時は、以下の通りです。



途中省略

本利用規約において、次のとおり用語を定義します。

- (1) 「店舗」とは、富士ゼロックスが提携する事業者が経営する店舗またはフランチャイズチェーンの店舗のうち、富士ゼロックス製のカラープリンター端末を設置し、かつ「サービス」用のプリントアウトサービスを提供する店舗をいいます。

利用規約を確認し、同意した上で「プリント予約」ボタンを押してください。

☐ 同意する

戻る

プリント予約をする



プリント予約サービスの利用規約をご確認ください。

◆ コンビニエンスストアプリント予約について

■ プリント予約完了

プリント予約が完了しました。
以下の内容を確認し、選択したコンビニエンスストアのマルチコピー機で印刷をおこなってください。

| | |
|----------|------------------|
| 予約日時 | 2019/10/07 15:03 |
| プリント予約番号 | 72M9TNZD |
| ファイル | 受験票 |
| ページ数 | 1 |
| 選択店舗 | セブン-イレブン |
| 有効期限 | 2019/10/08 23:59 |

プリント予約完了画面が表示されます。

◆ コンビニエンスストアプリント予約について

| 2020年度 作新学院高等学校（テスト） 受験票 | | 2021年度 作新学院高等学校（テスト） 出願票（学校提出用） | |
|--|------------|--|------------|
| 受験番号 | 20004 | 受験番号 | 20004 |
| フリガナ | サケン タロウ | フリガナ | サケン タロウ |
| 氏名 | 作新 太郎 | 氏名 | 作新 太郎 |
| 生年月日 | 宇都宮市立通西中学校 | 生年月日 | 宇都宮市立通西中学校 |
| 試験日 | 試験場 | 試験日 | 試験場 |
| 1月9日(月) | 第1回 総合実習部 | 1月9日(月) | 第1回 総合実習部 |
| <p>【備考】</p> <p>午前9時00分 作新学院高等学校</p> <p>【試験開始】 9:15</p> <p>試験終了 15:15</p> <p>試験終了後の退場は17:00</p> <p>【持参するもの】</p> <p>「受験票」、証書、上級生、筆記用具（鉛筆またはボールペン、消しゴムなど）</p> | | <p>●出願票（出願時提出）に写真（顔写真）を貼入してください。（6ヶ月以内の撮影、4×5cm）</p> <p>●この出願票（出願時提出）は、＜ネトリ＞欄で切り取り、出願票と一緒に提出してください。</p> <p>＜出願票＞</p> <p><input type="checkbox"/> 出願票（出願時提出）</p> <p><input type="checkbox"/> 出願票</p> <p>【出願票を貼入する場合は、以下に保護者の署名、捺印をしてください。】</p> <p>白</p> | |
| 作新学院高等学校（テスト） 020-540-1011 | | 作新学院高等学校（テスト） 020-540-1011 | |

〒200-8605 栃木県 宇都宮市 一の沢1丁目1番41号
作新学院高等学校（テスト）
受験票
受験番号 20004
氏名 作新 太郎
生年月日 2000/04/05
試験日 2020/01/09
試験場 第1回 総合実習部

マイページへ

これで手続きは完了です

これで作業完了です
「マイページ」をクリックして画面を閉じてください

<https://www.sakushin.ac.jp/>



作新学院高等学校

〒320-8525 栃木県宇都宮市一の沢1丁目1番41号

Tel.028-648-1811（代表）／Fax.028-648-8408